

Upgrades Isomac Tea II

(Europese uitvoering)

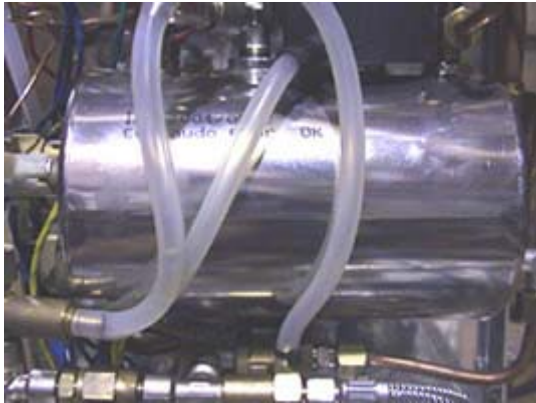

Geheel RVS boiler. Heavy duty uitvoering. Sterk verbeterd ten opzichte van de oude koperen boiler.



Zwaar uitgevoerde vaccuum breaker valve zodat de machine met timer kan worden uitgevoerd.



Boiler beveiliging voor extra stabiliteit. Voorheen kon de boiler gaan schuiven tijdens transport of plaatsing van de machine.

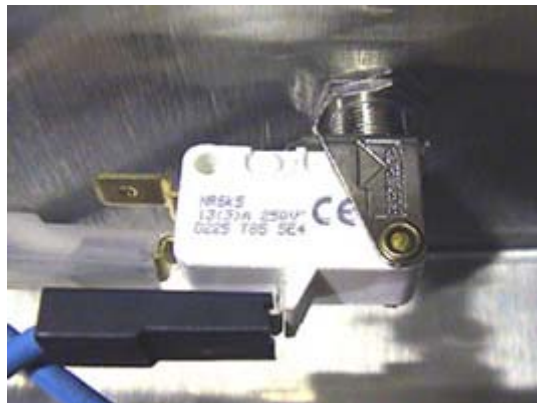

Upgraded microswitch onder de tank. Beter bevestiging, waardoor microswitch beter dan voorheen op zijn plaats blijft.